FACULTAD DE TURISMO
Y FINANZAS

PROCESO: GESTIÓN DE PRÁCTICAS

Fecha última modificación: 31-12-23

GESTIÓN DE PLAZAS

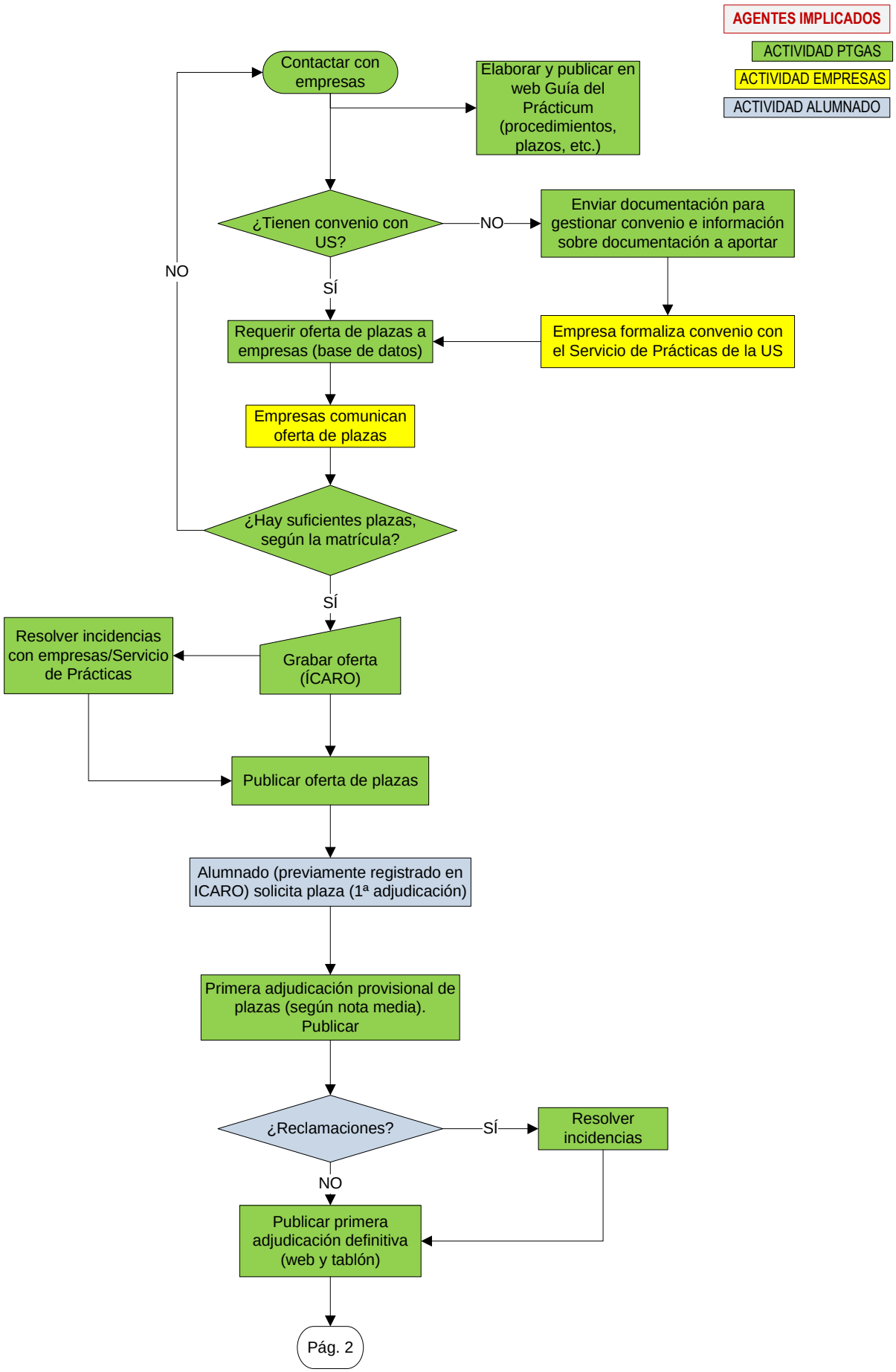

FACULTAD DE TURISMO
Y FINANZAS

PROCESO: GESTIÓN DE PRÁCTICAS

Fecha última modificación: 31-12-23

GESTIÓN DE PLAZAS
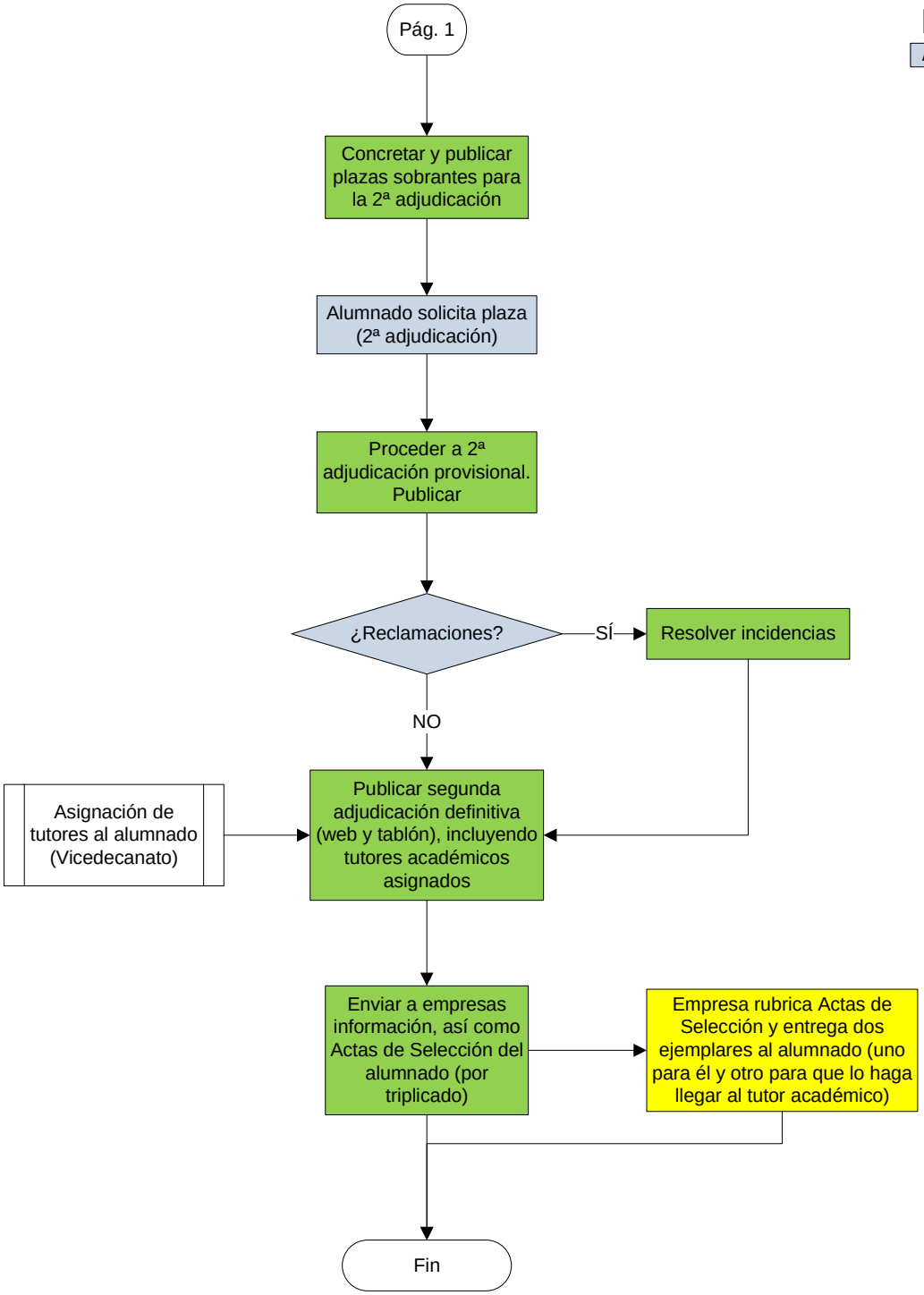
AGENTES IMPLICADOS
- ACTIVIDAD PTGAS
- ACTIVIDAD EMPRESAS
- ACTIVIDAD ALUMNADO