FACULTAD DE TURISMO Y FINANZAS

PROCESO: GESTIÓN DEL P.T.G.A.S.

Fecha última modificación: 31-12-23
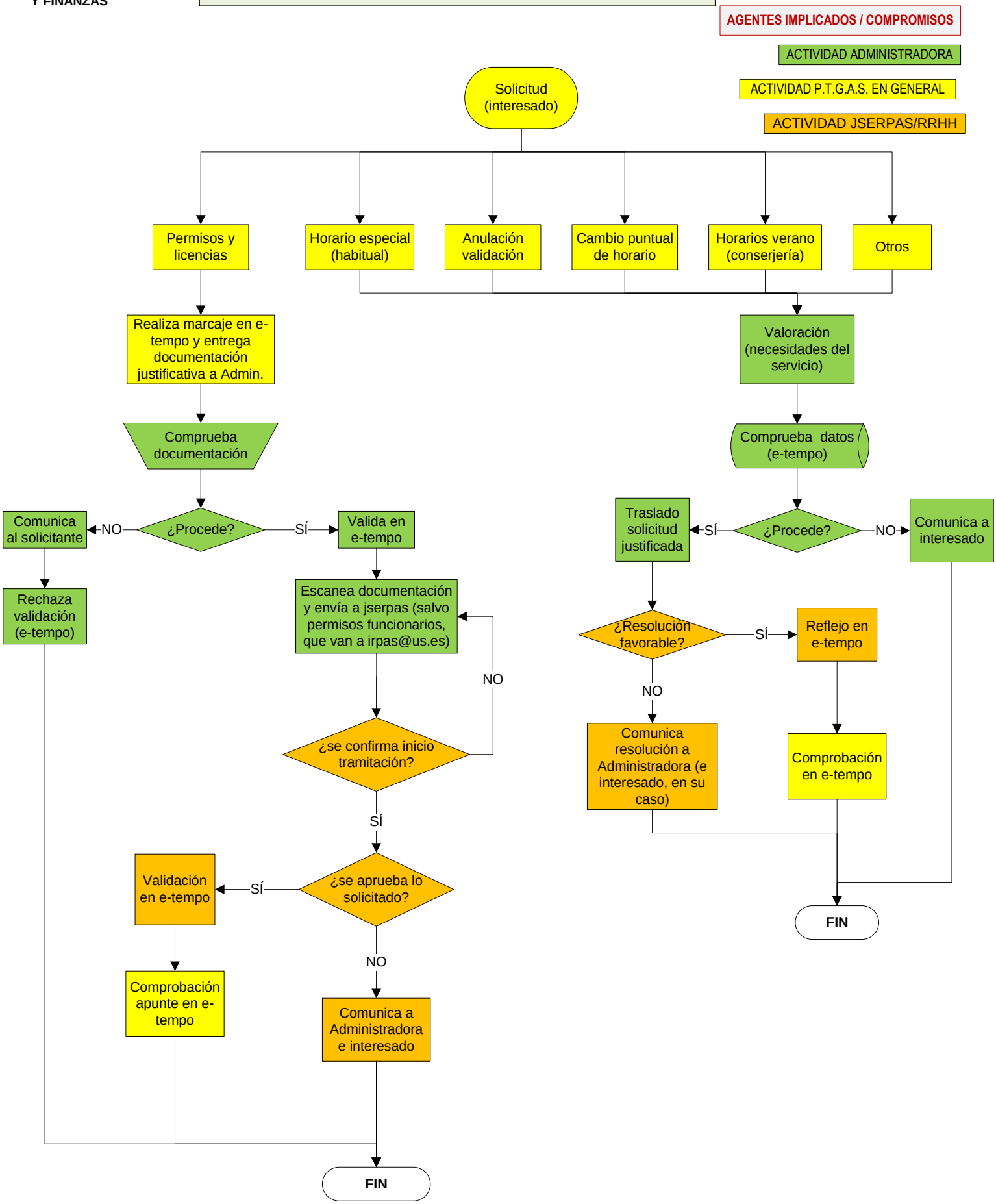
COMUNICACIONES A JSERPAS - IRPAS