FACULTAD DE TURISMO Y FINANZAS

PROCESO: GESTIÓN ECONÓMICA / INFRAESTRUCTURA

Fecha última modificación: 31-12-23

TRAMITACIÓN PRESUPUESTO

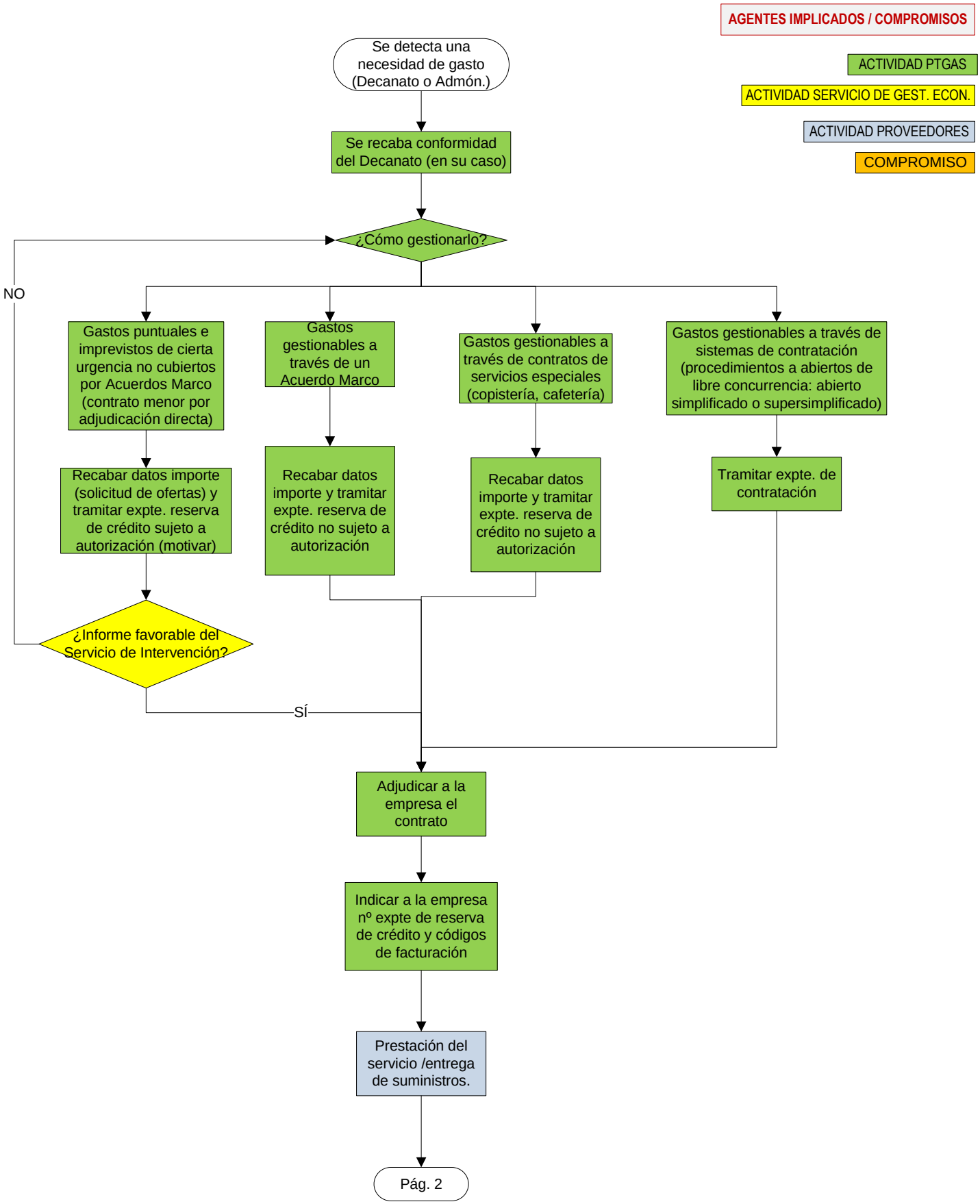

FACULTAD DE TURISMO
Y FINANZAS

PROCESO: GESTIÓN ECONÓMICA / INFRAESTRUCTURA

Fecha última modificación: 31-12-23

AGENTES IMPLICADOS / COMPROMISOS

ACTIVIDAD PTGAS

ACTIVIDAD SERVICIO DE GEST. ECON.

ACTIVIDAD PROVEEDORES
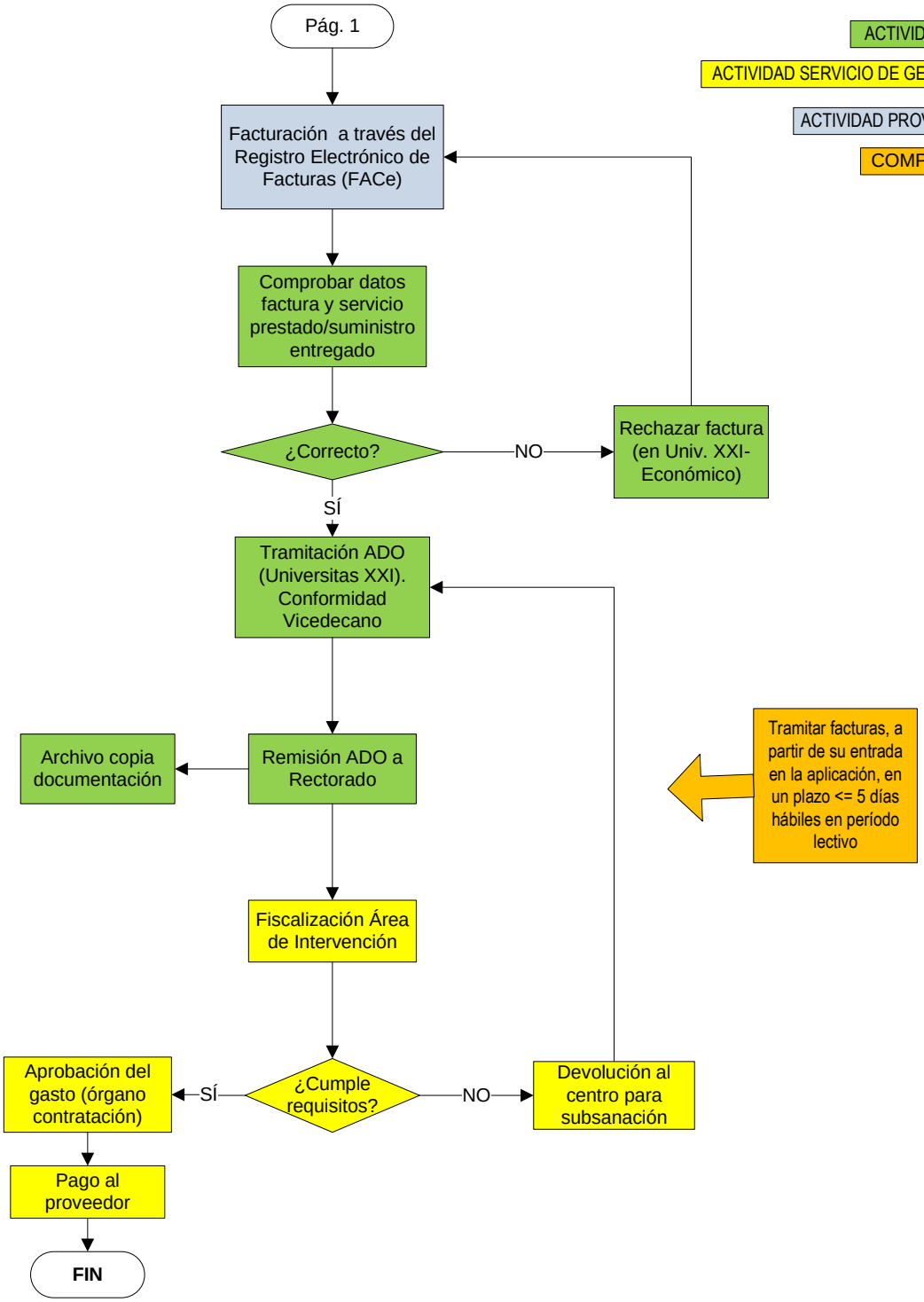
COMPROMISO