FACULTAD DE TURISMO Y FINANZAS

# PROCESO: GESTIÓN ECONÓMICA / INFRAESTRUCTURA

Fecha última modificación: 31-12-23
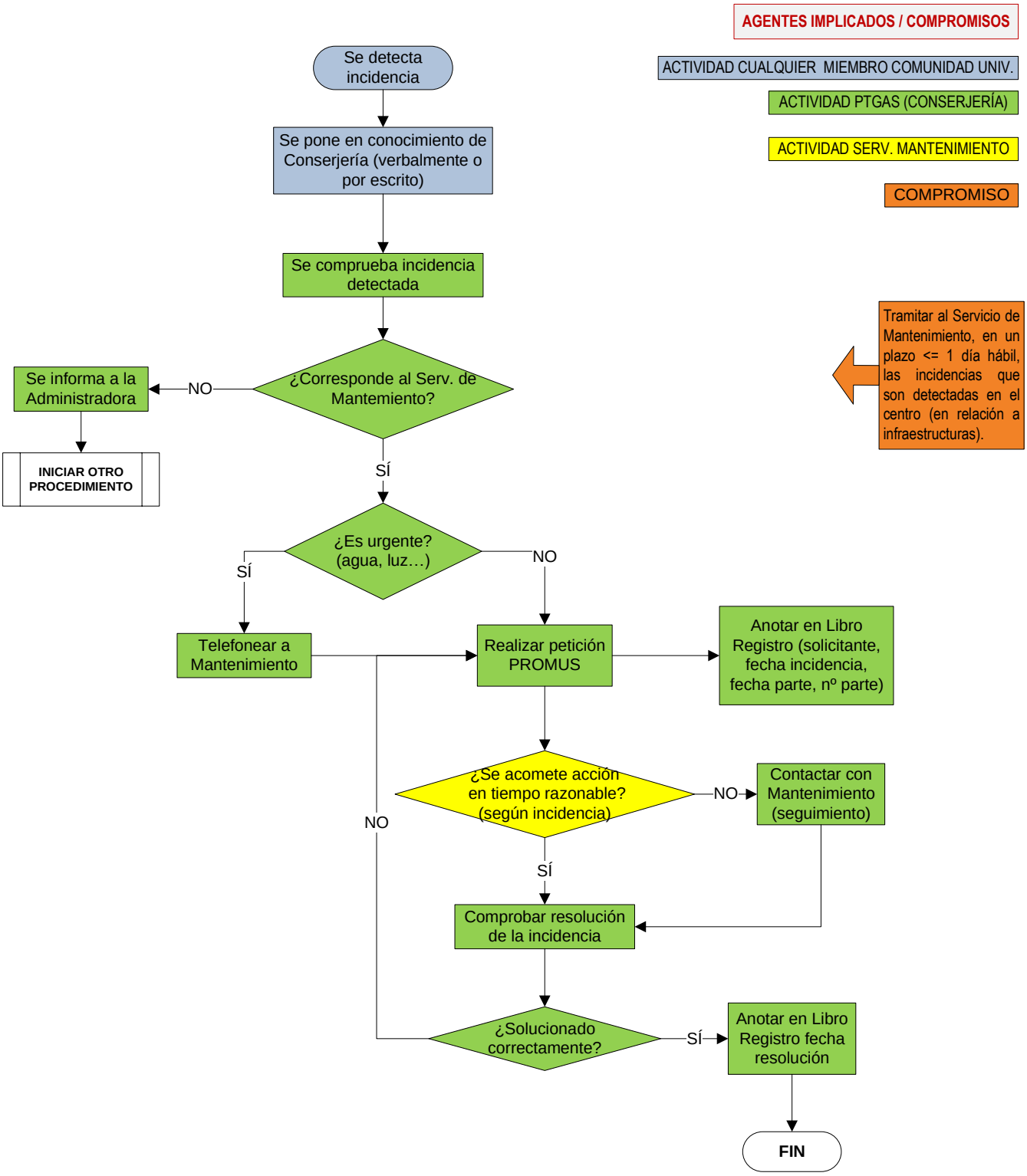
## MANTENIMIENTO DEL EDIFICIO