PROCESO: GESTIÓN DEL ALUMNADO

FACULTAD DE TURISMO Y FINANZAS

Fecha última modificación: 31-12-23

MATRÍCULA

AGENTES IMPLICADOS

ACTIVIDAD ESTUDIANTES

ACTIVIDAD SECRETARÍA
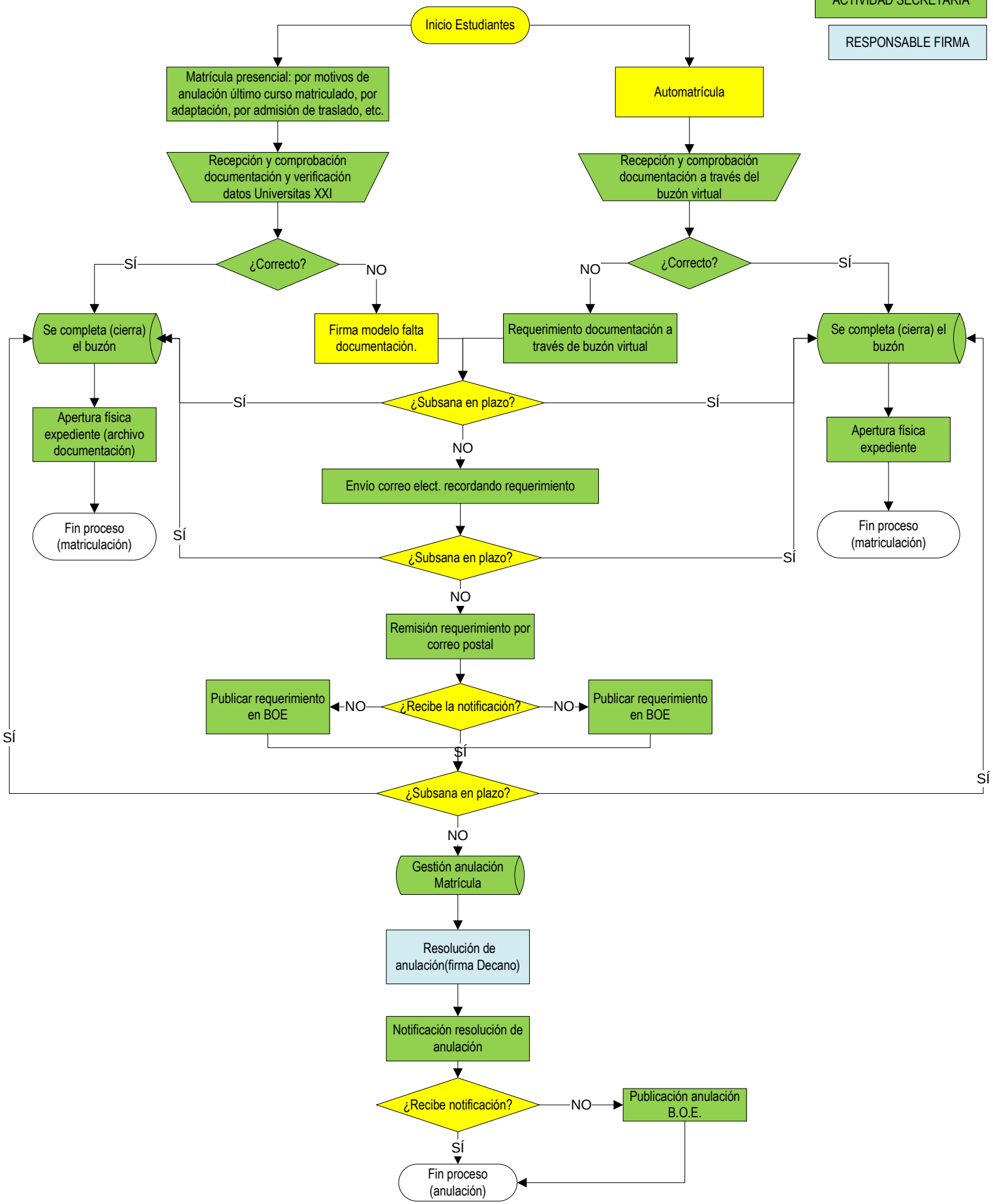
RESPONSABLE FIRMA