FACULTAD DE TURISMO Y FINANZAS

PROCESO: GESTIÓN DEL ALUMNADO

Fecha última modificación: 31-12-21

ACTAS (PADEL)

AGENTES IMPLICADOS
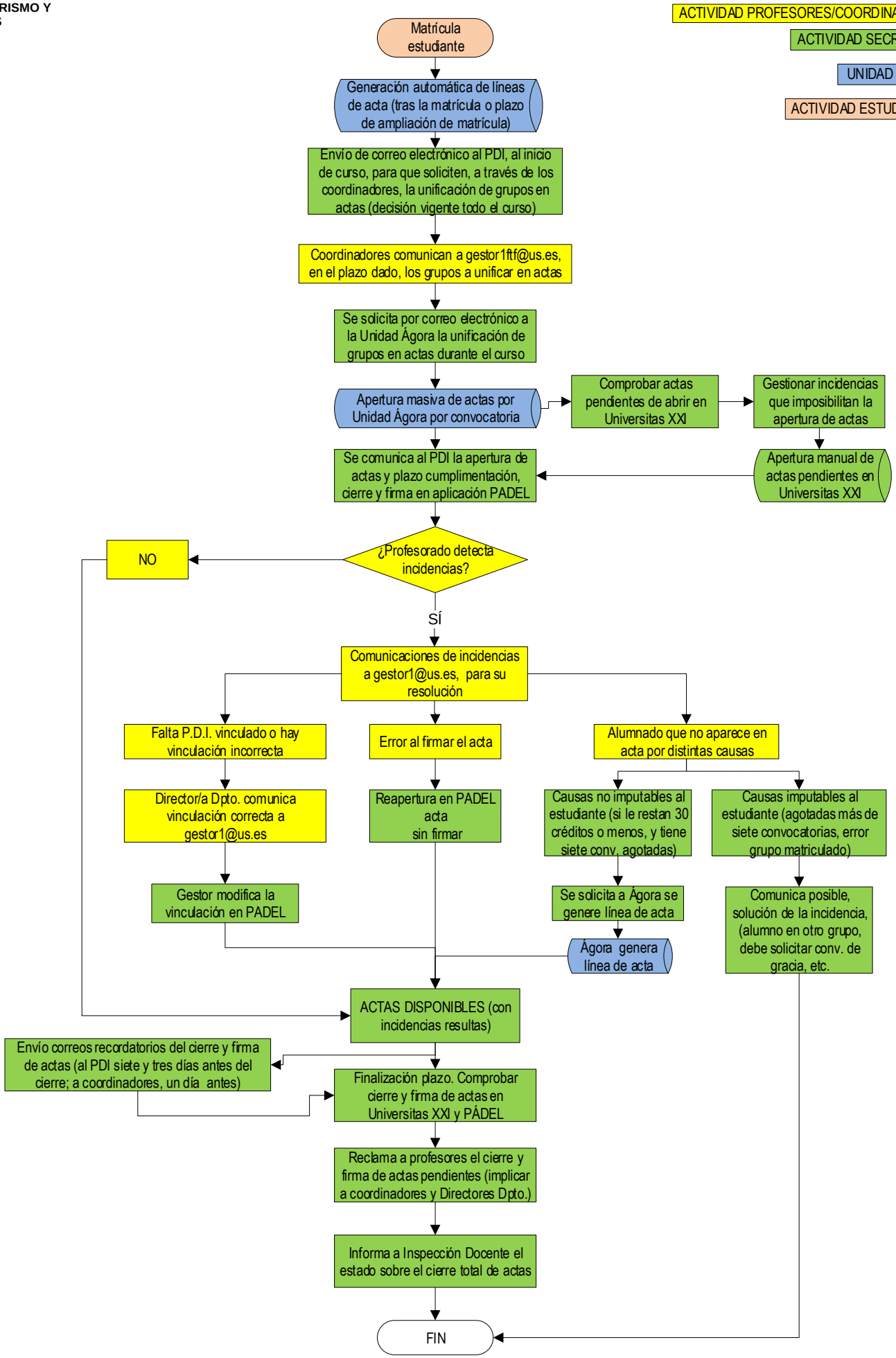
- ACTIVIDAD PROFESORES/COORDINADORES
- ACTIVIDAD SECRETARÍA
- UNIDAD ÁGORA
- ACTIVIDAD ESTUDIANTES