FACULTAD DE TURISMO Y FINANZAS

PROCESO: GESTIÓN DEL ALUMNADO

Fecha última modificación: 31-12-23

TÍTULOS (EXPEDICIÓN RESGUARDO Y TRAMITACIÓN TÍTULO)

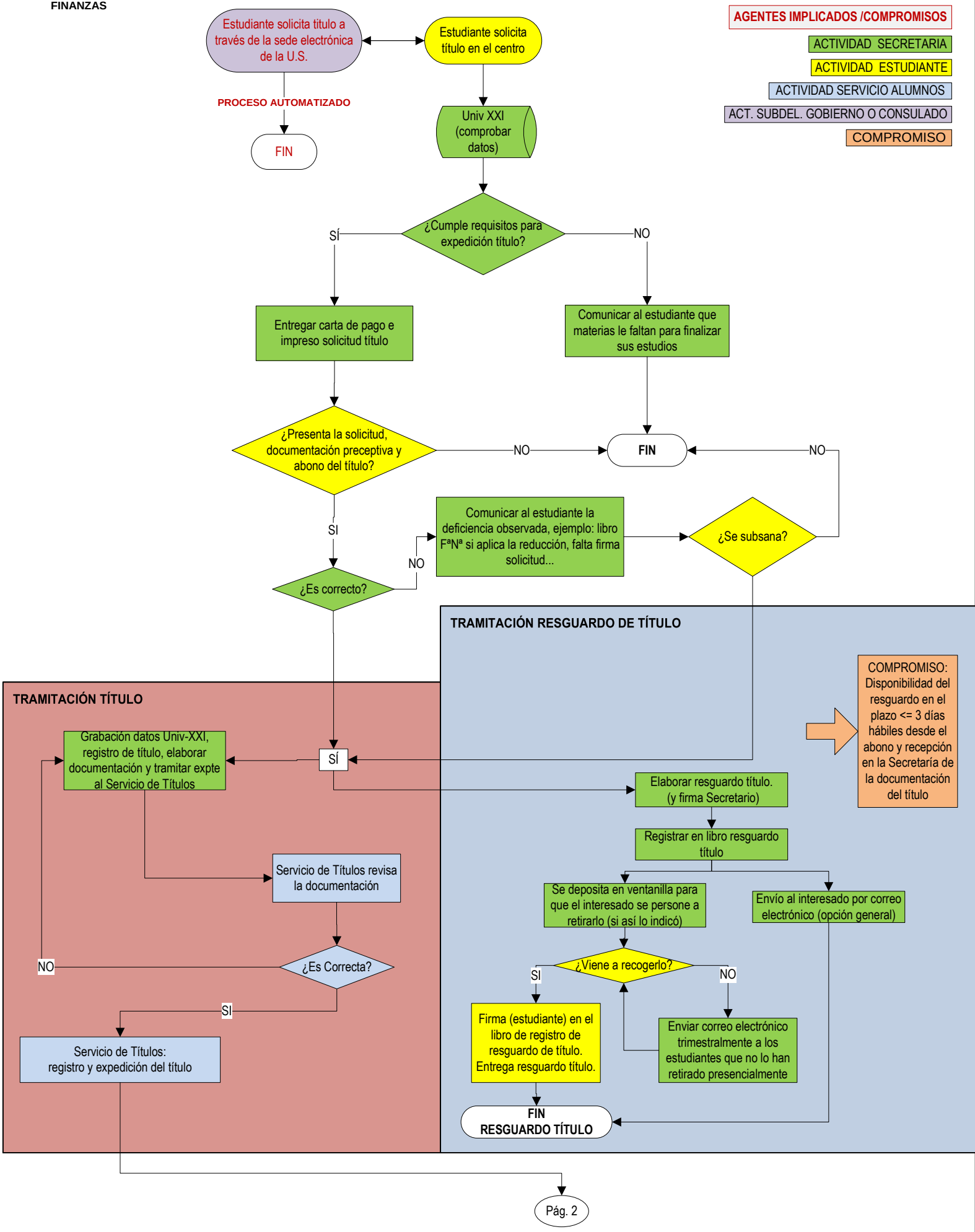

Pág. 2

FACULTAD DE TURISMO Y FINANZAS

PROCESO: GESTIÓN DEL ALUMNADO

Fecha última modificación: 31-12-23
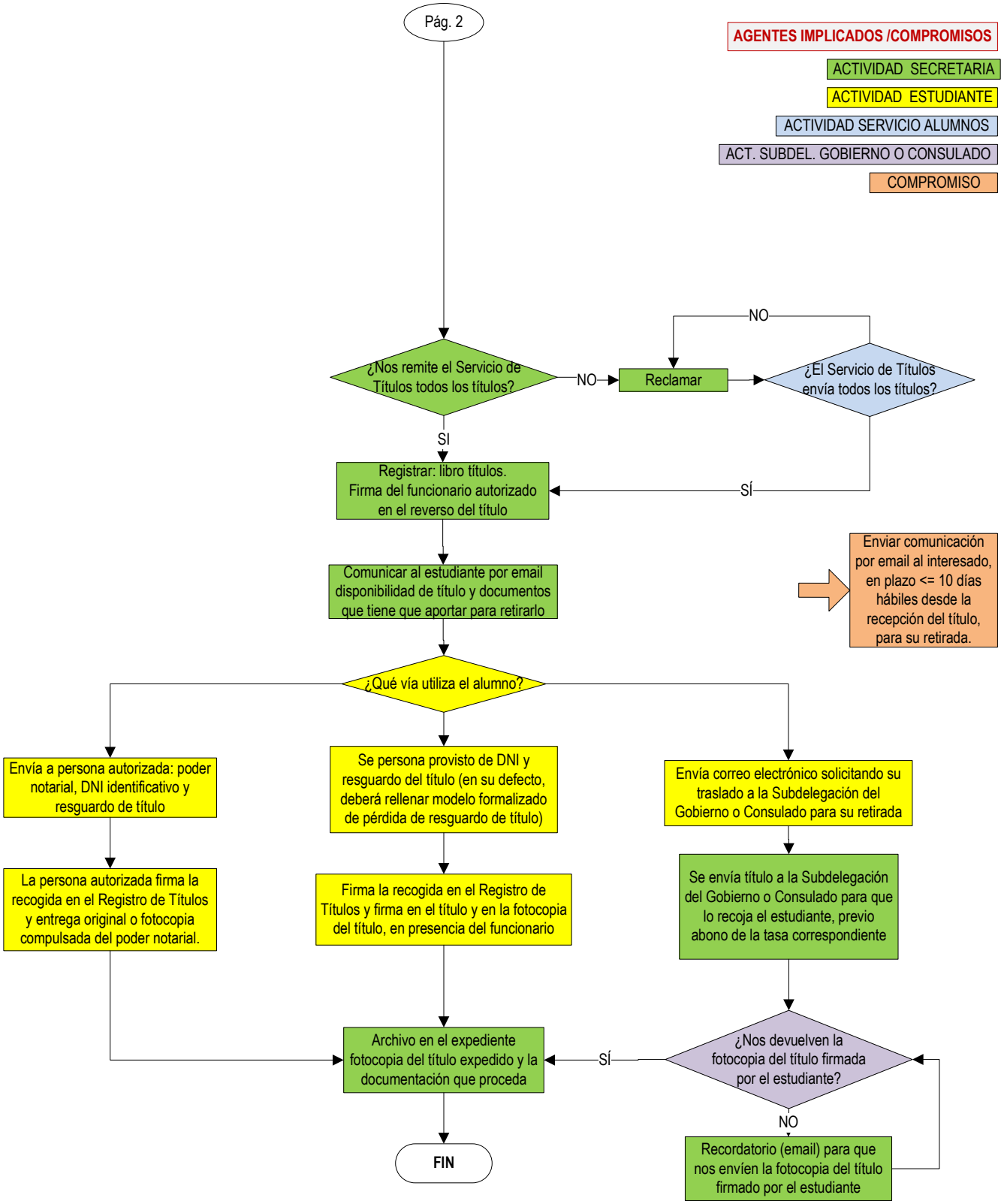
TÍTULOS (EXPEDICIÓN RESGUARDO Y TRAMITACIÓN TÍTULO)