FACULTAD DE TURISMO
Y FINANZAS

PROCESO: ATENCIÓN A USUARIOS

Fecha última modificación: 31-12-23
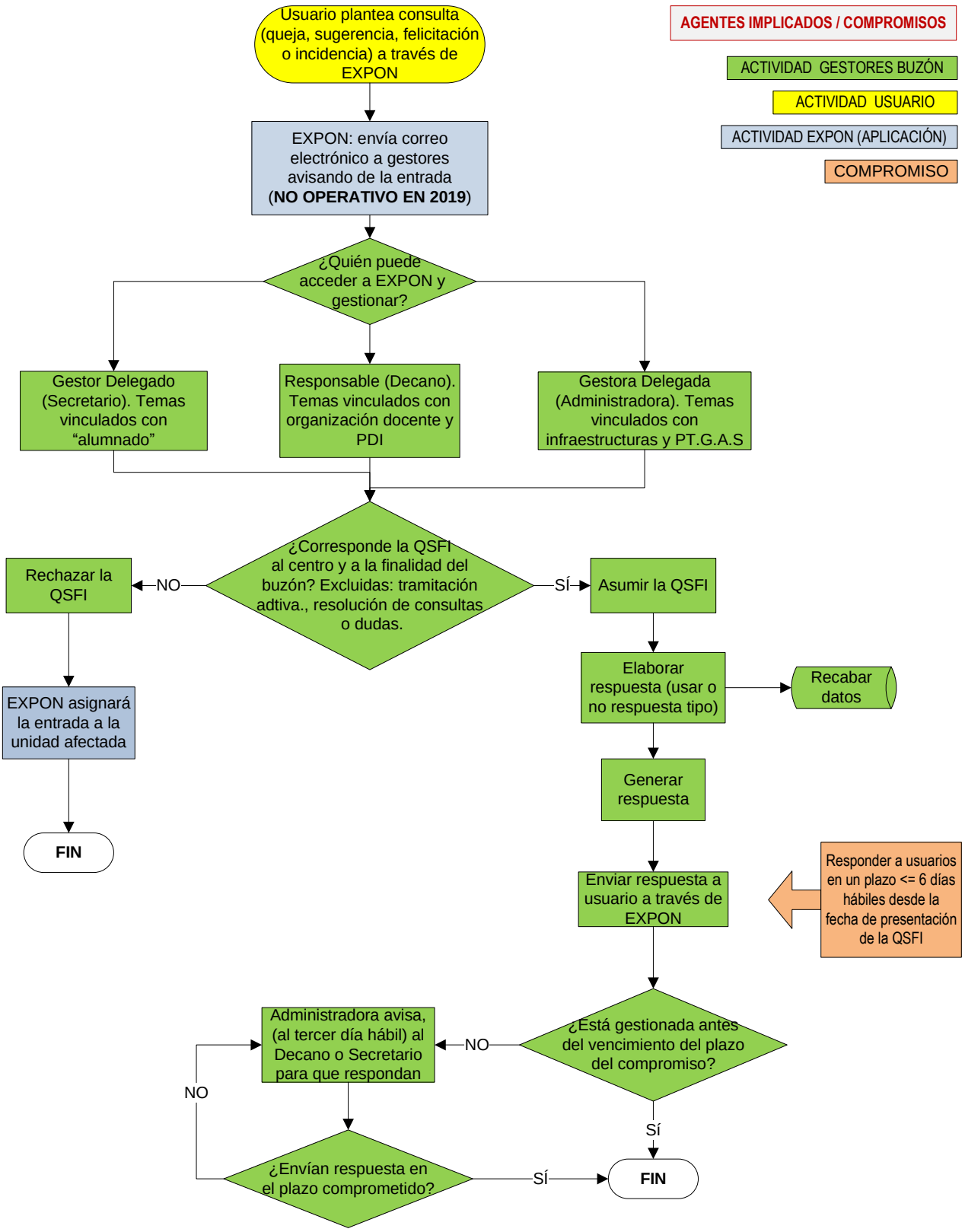
BUZÓN EXPON