

Como actuar en caso de sufrir un Accidente de trabajo (AT)

RECUERDE cuando sufra un accidente

Comunicarlo **al SEPRUS inmediatamente** por teléfono **954 486 762** o correo electrónico **docseprus@us.es**

Si el accidente de trabajo, **por su aparente gravedad no admita demora**, o bien se produzca fuera de la jornada laboral habitual (**turno de tarde o noche, sábado o festivo, etc.**), el trabajador **podrá acudir directamente al Hospital de referencia**, comunicándolo lo antes posible al **SEPRUS** siempre antes de los 3 días posteriores al accidente.

- Para Personal **PDI acogido a MUFACE** en función de su pertenencia al **INSS** o a una entidad médica libre : Deberá **acudir a su Centro de referencia o Mutua**.
- Para Personal PDI Laboral y PAS acogidos al Régimen General de la Seguridad Social: Será con la comunicación al SEPRUS. Si es posible con la documentación que le facilite este, con él que deberá **acudir al: Hospital de Fremap. Servicio de Urgencias Avda. de Jerez, s/n. Los Bermejales (Sevilla)**.

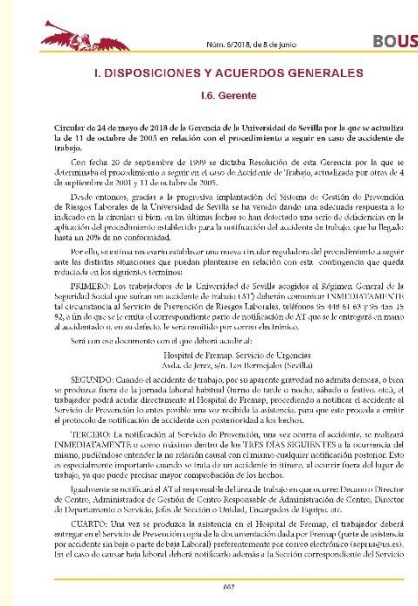

Enlace para consulta de la [“Circular de 24 de mayo de 2018 de la gerencia de la Universidad de Sevilla por la que se actualiza la de 11 de octubre 2005 en relación con el procedimiento a seguir en caso de accidente de trabajo \(AT\)”](#) Publicada en el BOUS Núm. 6/2018, de 8 de junio